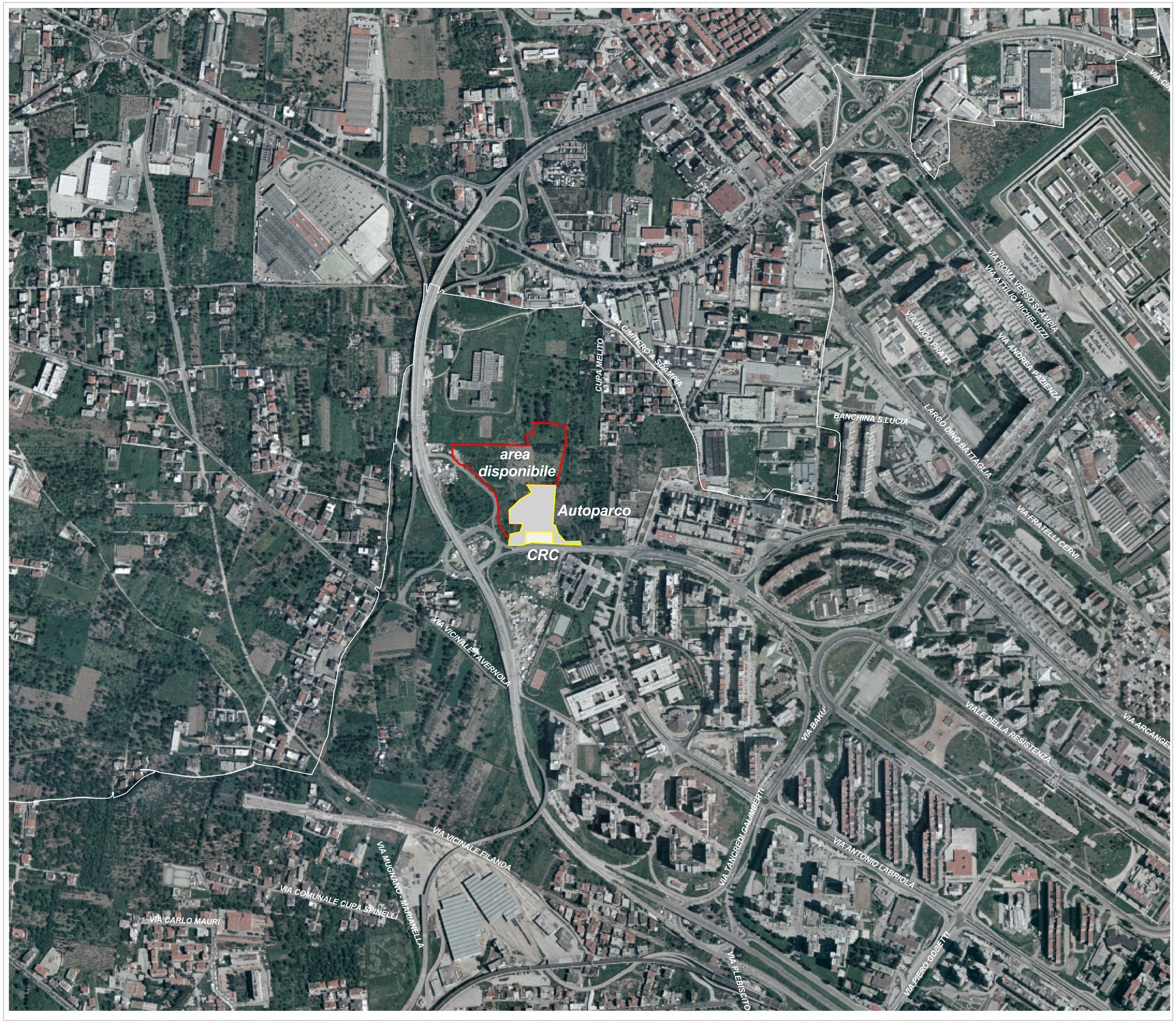

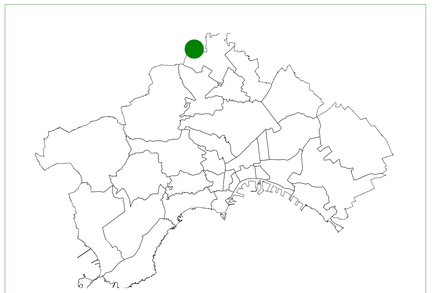

LEGENDA

- Autoparco B - Viale della Resistenza
- Centro di Raccolta Comunale
- Area disponibile per impianto
- Confine quartieri

N
W E
S

100 0 100 200 Meters

AZIENDA SERVIZI IGIENE AMBIENTALE-NAPOLI S.p.A.

DIREZIONE IMPIANTI

PROGETTAZIONE, COSTRUZIONE E GESTIONE DI UN IMPIANTO DI TRATTAMENTO FRAZIONE UMIDA DA RD CON PRODUZIONE DI ENERGIA ELETTRICA

STUDIO DI FATTIBILITA'

ELABORATO N.:	TITOLO:
T.02	INQUADRAMENTO DELL'AREA

SCALA:	Rev.	Data				
1:7.000	00	MARZO 2013				Emissione Luglio 2013
	01					
	02					

COORDINAMENTO	Ing. Aldo AMITRANO
PROGETTAZIONE	Ing. Eugenio Ferrandino
GRUPPO DI LAVORO	Ing. Aldo Amitrano Ing. Eugenio Ferrandino Ing. Fabio Vivenzio Dr. Ferdinando Coppola Dr Giancarlo Avolio Dr. Stefanica Sammartino

A.S.I.A. e Azienda Servizi Igiene Ambientale – Napoli S.p.A.
Sede Legale: 80147 NAPOLI e via Volpicella, 315
Sede Direzionale: 80078 Pozzuoli (NA) e via Antiniana 2/a
Tel. +39 081 7301585 e Fax +39 081 7301577 e e-mail: asianapoli@tin.it e C.F. e P.Iva 07494740637